



แผนความก้าวหน้า
ในการดำเนินงาน
และการใช้จ่ายงบประมาณ
คณะทันตแพทยศาสตร์
มหาวิทยาลัยเชียงใหม่

ประจำปีงบประมาณ
2567



แผนความก้าวหน้าในการดำเนินงาน
และการใช้งบประมาณ
ประจำปีงบประมาณ พ.ศ. 2567
ต.ค. 66 – มี.ค. 67
(ไตรมาส 2)

คณะทันตแพทยศาสตร์
มหาวิทยาลัยเชียงใหม่

แผนการใช้จ่ายงบประมาณแผ่นดิน ปีงบประมาณพ.ศ.2567

คณะทันตแพทยศาสตร์ มหาวิทยาลัยเชียงใหม่

(จัดสรรเบื้องต้น)

แผนงาน งาน/โครงการ กิจกรรม กองทุน	งบบุคลากร		งบเงินอุดหนุน										รวม	
			ค่าใช้จ่ายบุคลากร				ค่าใช้จ่ายดำเนินงาน		งบลงทุน		งบเงินอุดหนุน	รวม		
	เงินเดือน	ค่าจ้างประจำ	เงินเดือน	ค่าจ้างรายเดือน	ค่าตอบแทน	ค่าใช้สอย	ค่าใช้สอย	ค่าสาธารณูปโภค	ค่าครุภัณฑ์	ค่าที่ดินและสิ่งก่อสร้าง	อุดหนุนทั่วไป			
แผนงานการเรียนการสอน	8,301,400	211,600	87,999,100	1,738,700	190,600								89,928,400	98,441,400
งานจัดการศึกษาสาขาทันตแพทยศาสตร์	8,301,400	211,600	87,999,100	1,738,700	190,600								89,928,400	98,441,400
กองทุนเพื่อการศึกษา	8,301,400	211,600	87,999,100	1,738,700	190,600								89,928,400	98,441,400
แผนงานบริการวิชาการแก่สังคม												988,500	988,500	988,500
งานบริการวิชาการแก่ชุมชน												988,500	988,500	988,500
กิจกรรมบริการวิชาการแก่ชุมชน												988,500	988,500	988,500
กองทุนบริการวิชาการ												988,500	988,500	988,500
แผนงานบริหารมหาวิทยาลัย		830,900	175,700		659,600			1,660,000					2,495,300	3,326,200
งานบริหารทั่วไป		830,900	175,700		659,600			1,660,000					2,495,300	3,326,200
กองทุนทั่วไป		830,900	175,700		659,600			1,660,000					2,495,300	3,326,200
แผนงานบริการสุขภาพ						3,021,500							3,021,500	3,021,500
งานบริการรักษาพยาบาล						3,021,500							3,021,500	3,021,500
กองทุนบริการสุขภาพ						3,021,500							3,021,500	3,021,500
รวมทั้งสิ้น	8,301,400	1,042,500	88,174,800	1,738,700	3,871,700			1,660,000				988,500	96,433,700	105,777,600

แผนการใช้จ่ายงบประมาณแผ่นดิน ปีงบประมาณพ.ศ.2567

คณะทันตแพทยศาสตร์ มหาวิทยาลัยเชียงใหม่
(จัดสรรเบื้องต้น)

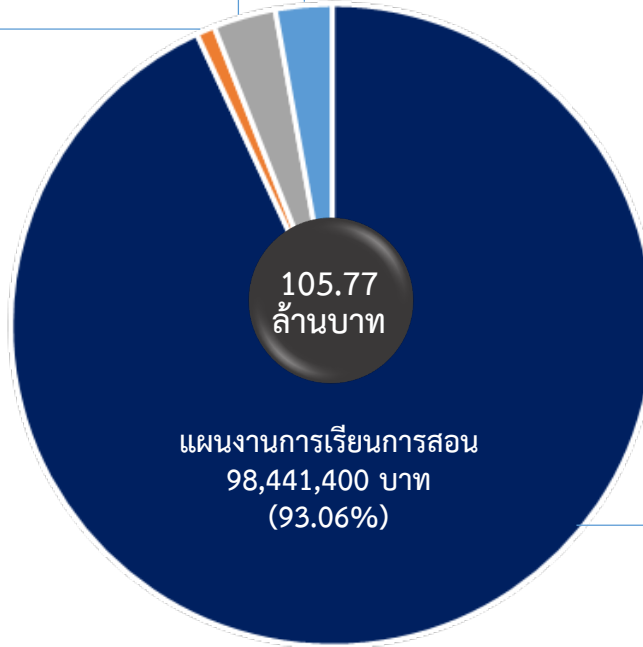

งบบุคลากร
งบเงินอุดหนุน

แผนงานบริหารมหาวิทยาลัย
3,326,200 บาท (3.14%)

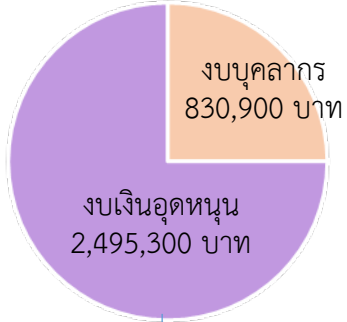

ค่าใช้จ่ายบุคลากร 835,300 บาท
ค่าใช้จ่ายดำเนินงาน 1,660,000 บาท

แผนงานบริการสุขภาพ
3,021,500 บาท (2.86%)



ค่าใช้จ่ายบุคลากร 3,021,500 บาท

แผนงานบริการวิชาการแก่สังคม
988,500 บาท (0.93%)



งบบุคลากร
8,513,000 บาท

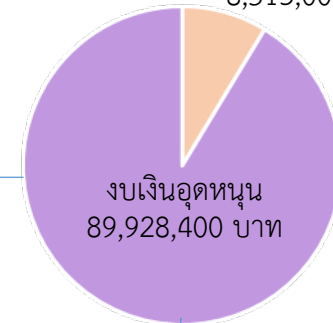

ค่าใช้จ่ายบุคลากร 89,928,400 บาท

แผนการใช้จ่ายงบประมาณเงินรายได้มหาวิทยาลัย ปีงบประมาณ พ.ศ.2567

คณะทันตแพทยศาสตร์

มหาวิทยาลัยเชียงใหม่

จำแนกตาม แผนงาน/งาน กองทุนและงบรายจ่าย

แผนงาน งาน/โครงการ กิจกรรม กองทุน	งบบุคลากร	งบดำเนินงาน					งบลงทุน			งบเงินอุดหนุน			งบรายจ่ายอื่น	รวม	
		ค่าตอบแทน	ค่าใช้สอย	ค่าวัสดุ	ค่าสาธารณูปโภค	รวม	ค่าครุภัณฑ์	ค่าที่ดินและสิ่งก่อสร้าง	รวม	เงินอุดหนุนทั่วไป	เงินอุดหนุนเฉพาะกิจ	รวม			
งานบริการห้องสมุดและเทคโนโลยี		80,000				80,000									80,000
กองทุนเพื่อการศึกษา		80,000				80,000									80,000
แผนงานบริหารมหาวิทยาลัย		1,764,000	6,915,000	4,000,000	5,500,000	18,179,000				75,000	798,500	873,500	1,531,000	20,583,500	
งานบริหารทั่วไป		1,764,000	6,915,000	4,000,000	5,500,000	18,179,000				75,000	798,500	873,500	1,531,000	20,583,500	
กองทุนทั่วไป		1,764,000	4,415,000	4,000,000	5,500,000	15,679,000				75,000	798,500	873,500		16,552,500	
กองทุนสินทรัพย์ถาวร			2,500,000			2,500,000								2,500,000	
กองทุนสำรอง													1,531,000	1,531,000	
รวมทั้งสิ้น	3,960,000	4,724,000	15,015,000	10,500,000	5,500,000	35,739,000				8,729,000	5,741,000	14,470,000	1,531,000	55,700,000	

แผนการใช้จ่ายงบประมาณเงินรายได้มหาวิทยาลัย ปีงบประมาณ พ.ศ.2567

คณะทันตแพทยศาสตร์ มหาวิทยาลัยเชียงใหม่

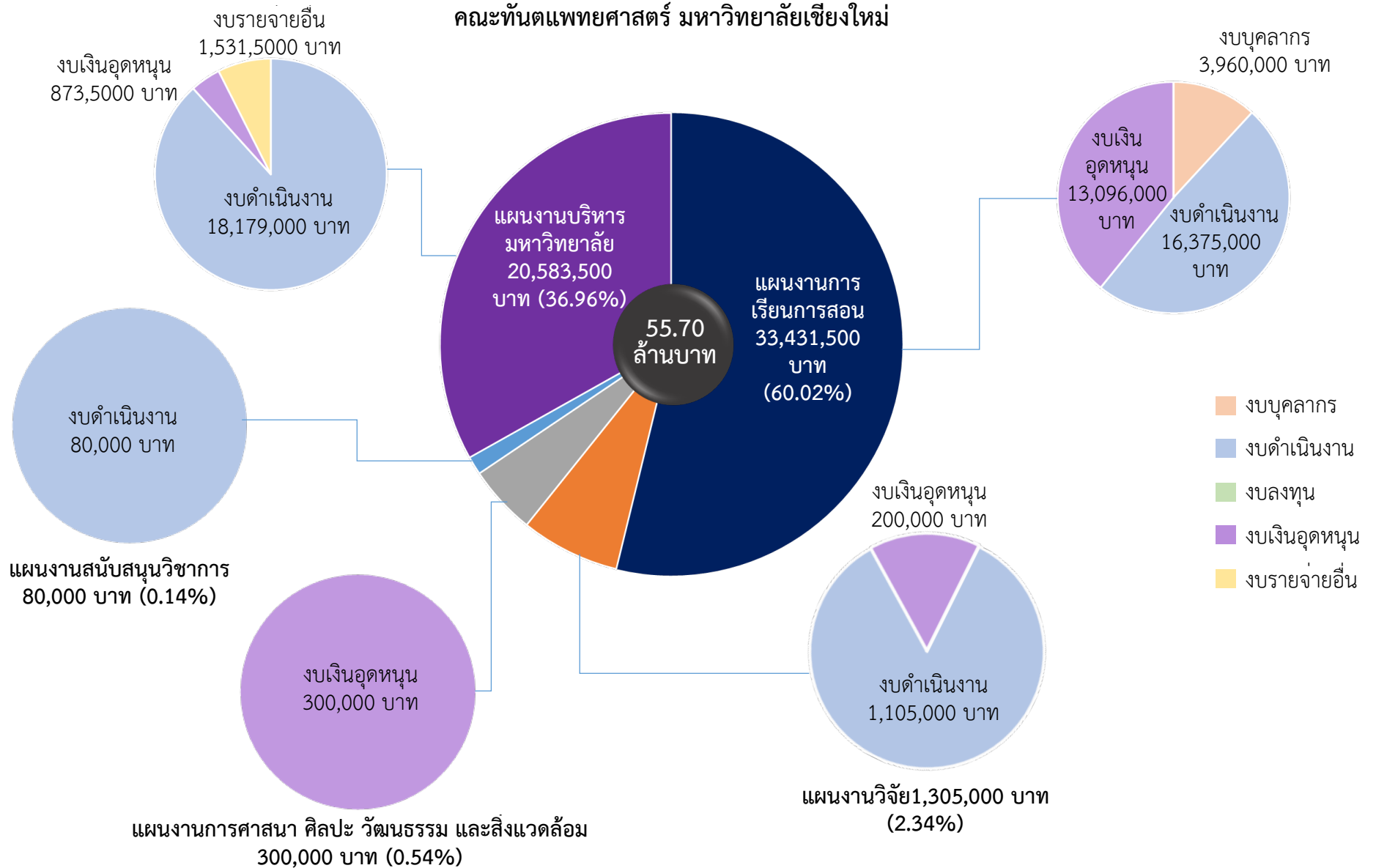

แผนการใช้จ่ายงบประมาณเงินบำรุงโรงพยาบาลทันตกรรม ปีงบประมาณ พ.ศ.2567

คณะทันตแพทยศาสตร์

มหาวิทยาลัยเชียงใหม่

จำแนกตาม แผนงาน/งาน กองทุนและงบรายจ่าย

แผนงาน งาน/โครงการ กิจกรรม กองทุน	งบบุคลากร	งบดำเนินงาน					งบลงทุน			งบเงินอุดหนุน			งบรายจ่ายอื่น	รวม
		ค่าตอบแทน	ค่าใช้สอย	ค่าวัสดุ	ค่า สาธารณูปโภค	รวม	ค่าครุภัณฑ์	ค่าที่ดิน และสิ่งก่อสร้าง	รวม	เงินอุดหนุนทั่วไป	เงินอุดหนุน เฉพาะกิจ	รวม		
แผนงานบริการสุขภาพ	46,677,600	74,996,000	27,475,800	36,271,000	500,000	139,242,800	1,000,000		1,000,000		8,157,000	8,157,000	5,922,600	201,000,000
งานบริการรักษาพยาบาล	46,677,600	74,996,000	27,475,800	36,271,000	500,000	139,242,800	1,000,000		1,000,000		8,157,000	8,157,000	5,922,600	201,000,000
กองทุนสินทรัพย์ถาวร							1,000,000		1,000,000					1,000,000
กองทุนสำรอง													5,922,600	5,922,600
กองทุนบริการสุขภาพ	46,677,600	74,996,000	27,475,800	36,271,000	500,000	139,242,800					8,157,000	8,157,000		194,077,400
รวมทั้งสิ้น	46,677,600	74,996,000	27,475,800	36,271,000	500,000	139,242,800	1,000,000		1,000,000		8,157,000	8,157,000	5,922,600	201,000,000

แผนการใช้จ่ายงบประมาณเงินบำรุงโรงพยาบาลทันตกรรม ปีงบประมาณ พ.ศ.2567
คณะทันตแพทยศาสตร์ มหาวิทยาลัยเชียงใหม่

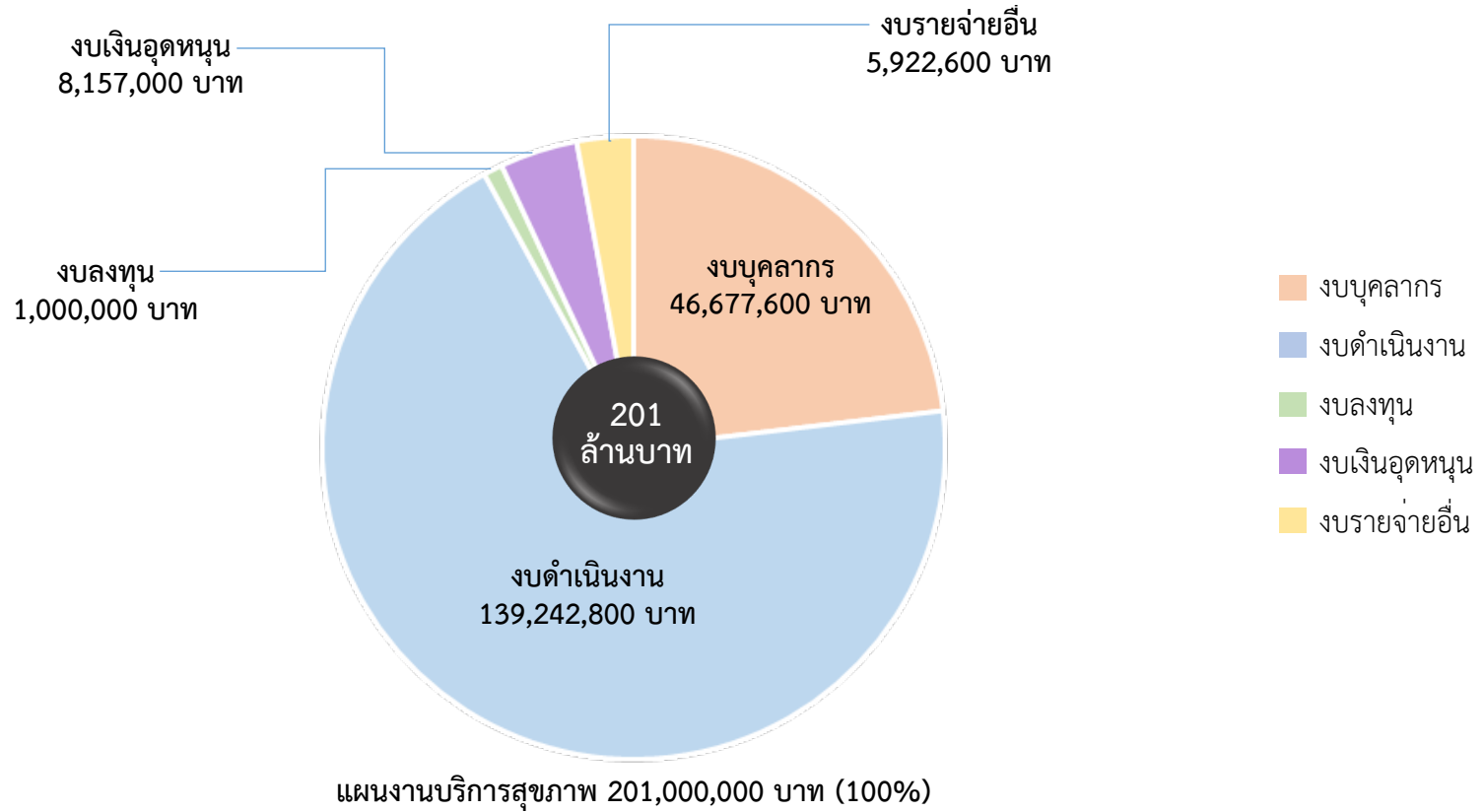

สรุปการใช้งบประมาณคณะทันตแพทยศาสตร์ มหาวิทยาลัยเชียงใหม่

ประจำปีงบประมาณ พ.ศ. 2567

ไตรมาส 2 (ตุลาคม 66 – มีนาคม 67)

ในปีงบประมาณ พ.ศ. 2567 คณะทันตแพทยศาสตร์ ได้รับจัดสรรงบประมาณ รวมทั้งสิ้น 362,477,600 บาท แบ่งออกเป็น งบประมาณเงินแผ่นดิน จำนวน 105,777,600 บาท งบประมาณเงินรายได้มหาวิทยาลัย จำนวน 55,700,000 บาท และงบประมาณเงินบำรุงโรงพยาบาลทันตกรรม จำนวน 201,000,000 บาท โดยจัดสรรงบประมาณตามแผนงานต่าง ๆ ดังนี้

งบประมาณที่ได้รับการจัดสรร ประจำปีงบประมาณ 2567

แผนงาน	แหล่งงบประมาณ			รวมทั้งสิ้น
	งบประมาณเงินแผ่นดิน (จัดสรรเบื้องต้น)	งบประมาณเงิน รายได้มหาวิทยาลัย	งบประมาณเงินบำรุง โรงพยาบาลทันตกรรม	
แผนงานการเรียนการสอน	98,441,400	33,431,500	-	131,872,900
แผนงานวิจัย	-	1,305,000	-	1,305,000
แผนงานบริการวิชาการแก่สังคม	988,500		-	988,500
แผนงานการศาสนา ศิลปะ วัฒนธรรม และสิ่งแวดล้อม	-	300,000	-	300,000
แผนงานสนับสนุนวิชาการ	-	80,000	-	80,000
แผนงานบริหารมหาวิทยาลัย	3,326,200	20,583,500	-	23,909,700
แผนงานบริการสุขภาพ	3,021,500		201,000,000	204,021,500
รวมทั้งสิ้น	105,777,600	55,700,000	201,000,000	362,477,600

ผลการเบิกจ่ายงบประมาณ (ณ 31 มีนาคม 2567) จำแนกตามแหล่งงบประมาณ

แหล่งงบประมาณ	งบประมาณ	ผลการใช้จ่าย		คงเหลือ	
		จำนวน	ร้อยละ	จำนวน	ร้อยละ
งบประมาณเงินแผ่นดิน (จัดสรรเบื้องต้น)	105,777,600	79,647,441	75.30%	26,130,159	24.70%
งบประมาณเงินรายได้ มหาวิทยาลัย	55,700,000	19,192,894	34.46%	36,507,106	65.54%
งบประมาณเงินบำรุง โรงพยาบาลทันตกรรม	201,000,000	83,591,903	41.59%	117,408,097	58.41%
รวมทั้งสิ้น	362,477,600	182,432,238	50.33%	180,045,362	49.67%

ผลการเบิกจ่ายงบประมาณเงินแผ่นดิน (ณ 31 มีนาคม 2567) จำแนกตามแผนงานงบประมาณ

แผนงาน	งบประมาณ จัดสรรเบื้องต้น	ผลการใช้จ่าย		คงเหลือ	
		จำนวน	ร้อยละ	จำนวน	ร้อยละ
แผนงานการเรียนการสอน	98,441,400	75,117,679	76.31%	23,323,721	23.69%
แผนงานวิจัย	-	-	-	-	-
แผนงานบริการวิชาการแก่สังคม	988,500	590,850	59.77%	397,650	40.23%
แผนงานการศาสนา ศิลปะ วัฒนธรรม และสิ่งแวดล้อม	-	-	-	-	-
แผนงานสนับสนุนวิชาการ	-	-	-	-	-
แผนงานบริหารมหาวิทยาลัย	3,326,200	2,859,525	85.97%	466,675	14.03%
แผนงานบริการสุขภาพ	3,021,500	1,079,387	35.72%	1,942,113	64.28%
รวมทั้งสิ้น	105,777,600	79,647,441	75.30%	26,130,159	24.70%

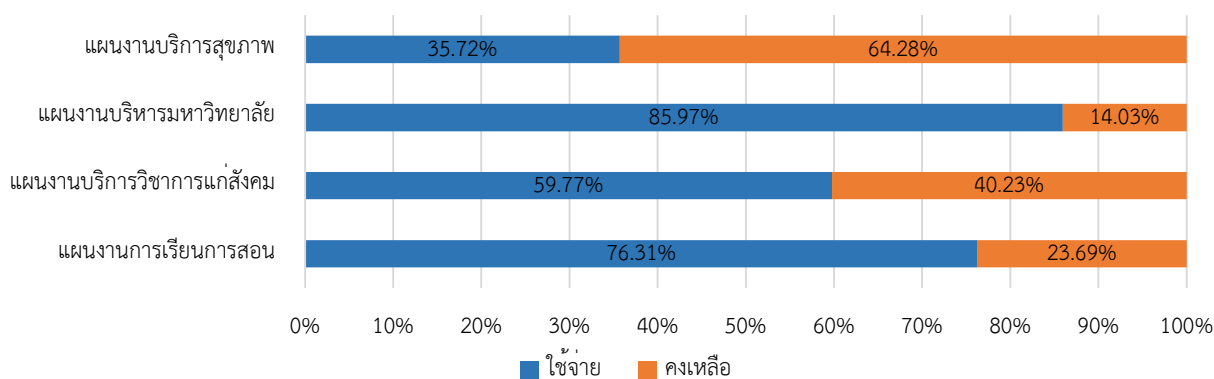

ผลการเบิกจ่ายงบประมาณเงินแผ่นดิน (ณ 31 มีนาคม 2567) จำแนกตามหมวดงบประมาณ

หมวดงบประมาณ	งบประมาณ จัดสรรเบื้องต้น	ผลการใช้จ่าย		คงเหลือ	
		จำนวน	ร้อยละ	จำนวน	ร้อยละ
งบบุคลากร	9,343,900	7,096,214	75.94%	2,247,686	24.06%
งบดำเนินงาน	5,531,700	3,325,779	60.12%	2,205,921	39.88%
งบเงินอุดหนุน	90,902,000	69,225,449	76.15%	21,676,551	23.85%
งบลงทุน	-	-	-	-	-
งบรายจ่ายอื่น	-	-	-	-	-
รวมทั้งสิ้น	105,777,600	79,647,441	75.30%	26,130,159	24.70%

งบประมาณเงินแผ่นดิน ประจำปีงบประมาณ พ.ศ. 2567 ได้รับจัดสรรเบื้องต้น 105,777,600 บาท ผลการเบิกจ่ายงบประมาณ รอบ 6 เดือน (1 ตุลาคม 2565 - 31 มีนาคม 2566) ผลการเบิกจ่ายงบประมาณ ณ วันที่ 31 มีนาคม 2567 จำนวน ทั้งสิ้น 79,647,441 บาท คิดเป็นร้อยละ 75.30 ของแผนงบประมาณ

ผลการเบิกจ่ายงบประมาณเงินรายได้มหาวิทยาลัย (ณ 31 มีนาคม 2567) จำแนกตามแผนงานงบประมาณ

แผนงาน	งบประมาณ จัดสรรเบื้องต้น	ผลการใช้จ่าย		คงเหลือ	
		จำนวน	ร้อยละ	จำนวน	ร้อยละ
แผนงานการเรียนการสอน	33,431,500	10,608,657	31.73%	22,822,843	68.27%
แผนงานวิจัย	1,305,000	371,345	28.46%	933,655	71.54%
แผนงานบริการวิชาการแก่สังคม	-	-	-	-	-
แผนงานการศาสนา ศิลปะ วัฒนธรรม และสิ่งแวดล้อม	300,000	120,849	40.28%	179,151	59.72%
แผนงานสนับสนุนวิชาการ	80,000	31,920	39.90%	48,080	60.10%
แผนงานบริหารมหาวิทยาลัย	20,583,500	8,060,123	39.16%	12,523,377	60.84%
แผนงานบริการสุขภาพ	-	-	-	-	-
รวมทั้งสิ้น	55,700,000	19,192,894	34.46%	36,507,106	65.54%

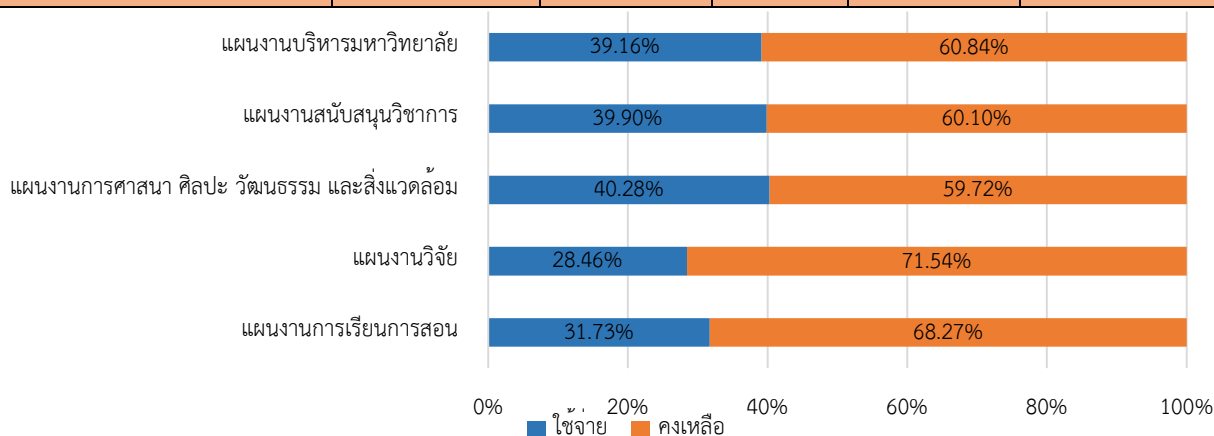

ผลการเบิกจ่ายงบประมาณเงินรายได้มหาวิทยาลัย (ณ 31 มีนาคม 2567) จำแนกตามหมวดงบประมาณ

หมวด งบประมาณ	งบประมาณ จัดสรร	โอนเข้า	โอนออก	รวม	ผลการใช้จ่าย		คงเหลือ	
					จำนวน	ร้อยละ	จำนวน	ร้อยละ
งบบุคลากร	3,960,000	-	-	3,960,000	1,980,308	50.01%	1,979,692	49.99%
งบดำเนินงาน	35,739,000	-	954,850	34,784,150	11,746,388	33.77%	23,037,762	66.23%
งบเงินอุดหนุน	14,470,000	158,145	113,145	14,515,000	3,969,910	27.35%	10,545,090	72.65%
งบลงทุน	-	1,348,248	-	1,348,248	891,276	66.11%	456,972	33.89%
งบรายจ่ายอื่น	1,531,000	-	438,398	1,092,602	75,441	6.90%	1,017,161	93.10%
รวมทั้งสิ้น	55,700,000	1,506,393	1,506,393	55,700,000	18,663,323	33.51%	37,036,677	66.49%

งบประมาณงบประมาณเงินรายได้มหาวิทยาลัย ประจำปีงบประมาณ พ.ศ. 2567 ได้รับจัดสรร 55,700,000 บาท ผลการเบิกจ่ายงบประมาณ รอบ 6 เดือน (1 ตุลาคม 2565 - 31 มีนาคม 2566) ผลการเบิกจ่ายงบประมาณ ณ วันที่ 31 มีนาคม 2567 จำนวน ทั้งสิ้น 19,192,894 บาท คิดเป็นร้อยละ 34.46 ของแผนงบประมาณ

ผลการเบิกจ่ายงบประมาณเงินบำรุงโรงพยาบาลทันตกรรม (ณ 31 มีนาคม 2567) จำแนกตามแผนงานงบประมาณ

แผนงาน	งบประมาณ จัดสรรเบื้องต้น	ผลการใช้จ่าย		คงเหลือ	
		จำนวน	ร้อยละ	จำนวน	ร้อยละ
แผนงานการเรียนการสอน	-	-	-	-	-
แผนงานวิจัย	-	-	-	-	-
แผนงานบริการวิชาการแก่สังคม	-	-	-	-	-
แผนงานการศาสนา ศิลปะ วัฒนธรรม และสิ่งแวดล้อม	-	-	-	-	-
แผนงานสนับสนุนวิชาการ	-	-	-	-	-
แผนงานบริหารมหาวิทยาลัย	-	-	-	-	-
แผนงานบริการสุขภาพ	201,000,000	83,591,903	41.59%	117,408,097	58.41%
รวมทั้งสิ้น	201,000,000	83,591,903	41.59%	117,408,097	58.41%

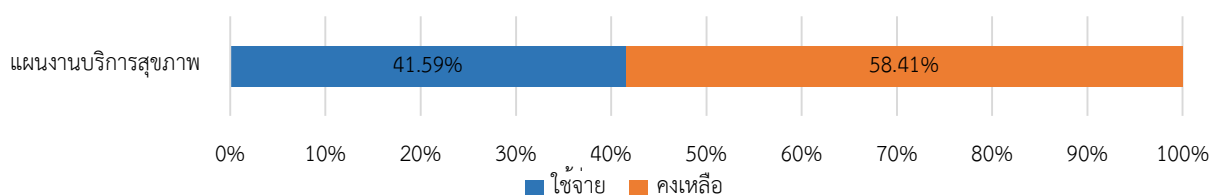

ผลการเบิกจ่ายงบประมาณเงินบำรุงโรงพยาบาลทันตกรรม (ณ 31 มีนาคม 2567) จำแนกตามหมวดงบประมาณ

หมวด งบประมาณ	งบประมาณ จัดสรร	โอนเข้า	โอนออก	รวม	ผลการใช้จ่าย		คงเหลือ	
					จำนวน	ร้อยละ	จำนวน	ร้อยละ
งบบุคลากร	46,677,600	-	-	46,677,600	22,264,399	47.70%	24,413,201	52.30%
งบดำเนินงาน	139,242,800	371,650	72,000	139,542,450	56,317,737	40.36%	83,224,713	59.64%
งบเงินอุดหนุน	8,157,000	1,879,167	1,757,967	8,278,200	2,171,538	26.23%	6,106,662	73.77%
งบลงทุน	1,000,000	1,811,320	18,000	2,793,320	1,290,320	46.19%	1,503,000	53.81%
งบรายจ่ายอื่น	5,922,600	72,000	2,286,170	3,708,430	1,547,908	41.74%	2,160,522	58.26%
รวมทั้งสิ้น	201,000,000			201,000,000	83,591,903	41.59%	117,408,097	58.41%

งบประมาณงบประมาณเงินบำรุงโรงพยาบาลทันตกรรม ประจำปีงบประมาณ พ.ศ. 2567 ได้รับจัดสรร 201,000,000 บาท ผลการเบิกจ่ายงบประมาณ รอบ 6 เดือน (1 ตุลาคม 2565 - 31 มีนาคม 2566) ผลการเบิกจ่ายงบประมาณ ณ วันที่ 31 มีนาคม 2567 จำนวนทั้งสิ้น 83,591,903 บาท คิดเป็นร้อยละ 41.59 ของแผนงบประมาณ

รายงานผลการดำเนินงานและการใช้จ่ายงบประมาณ ประจำปีงบประมาณ พ.ศ. 2567 ณ ไตรมาส 2 (1 ตุลาคม 2566 – 31 มีนาคม 2567 (6 เดือน))

คณะทันตแพทยศาสตร์ มหาวิทยาลัยเชียงใหม่

ผลการดำเนินงานโครงการ/กิจกรรม (แผนงานการเรียนการสอน)

กิจกรรม	ระยะเวลาดำเนินงาน	การดำเนินงาน			งบประมาณตามแผน	ผลการเบิกจ่าย	ผลลัพธ์/ผลผลิต/ตัวชี้วัด	หน่วยนับ	เป้าหมาย	ผลการดำเนินงาน	ร้อยละความสำเร็จ	ปัญหา/อุปสรรค
		ดำเนินการแล้ว	อยู่ระหว่างดำเนินงาน	ยังไม่ได้ดำเนินงาน								
1. ทุนอุดหนุนการศึกษา วิจัย และพัฒนาศักยภาพนักศึกษา	1 ตุลาคม 2566 ถึง 30 กันยายน 2567		/		2,500,000	1,400,000	1. จำนวนทุนอุดหนุนการศึกษา (นศ.ปริญญาตรี)	ทุน	15	-	30%	ไม่มี
							2. จำนวนทุนอุดหนุนการศึกษาของนักเรียนผู้ช่วยทันตแพทย์ (ทุนเรียนดี)	ทุน	3	3	100%	ไม่มี
							3. จำนวนทุนอุดหนุนการศึกษาของนักเรียนผู้ช่วยทันตแพทย์ (ทุนขาดแคลน)	ทุน	5	5	100%	ไม่มี
							4. จำนวนทุนอุดหนุนงานวิจัยสำหรับนักศึกษาชั้นปีที่ 5	ทุน	15	-	30%	ไม่มี
							5. จำนวนทุนสนับสนุนนักศึกษาหลักสูตรวุฒิปัตร-ป.ชั้นสูง	ทุน	40	20	50%	ไม่มี
2. อุดหนุนโครงการสนับสนุนกิจกรรมนักศึกษาและพัฒนานักศึกษา	1 ตุลาคม 2566 ถึง 30 กันยายน 2567		/		399,000	107,595	1. ร้อยละของนักศึกษาที่ได้รับการพัฒนาทักษะที่จำเป็นสำหรับการเป็นพลเมืองโลกผ่านกิจกรรมเสริมหลักสูตร	ร้อยละ	80	-	73%	ไม่มี
							2. ความพึงพอใจของผู้ใช้บัณฑิต	ระดับ	4	-	0%	ไม่มี

กิจกรรม	ระยะเวลา ดำเนินงาน	การดำเนินงาน			งบประมาณ ตามแผน	ผลการ เบิกจ่าย	ผลลัพธ์/ผลผลิต/ตัวชี้วัด	หน่วย นับ	เป้า หมาย	ผลการ ดำเนินงาน	ร้อยละ ความสำเร็จ	ปัญหา/ อุปสรรค
		ดำเนินการ แล้ว	อยู่ระหว่าง ดำเนินงาน	ยังไม่ได้ ดำเนินงาน								
3. อุดหนุนโครงการสนับสนุน เพื่อการพัฒนาคุณภาพ การศึกษา	1 ตุลาคม 2566 ถึง 30 กันยายน 2567		/		5,054,000	1,702,220	1. จำนวนทุนสมทบเพื่อนำเสนอ ผลงานวิจัยสำหรับนักศึกษาและ อาจารย์ที่ปรึกษา	ทุน	9	1	11%	ไม่มี
							2. จำนวนทุนสนับสนุนงานวิจัยของ อาจารย์ที่ปรึกษา	ทุน	94	33	35%	ไม่มี
							3. จำนวนทุนสนับสนุนการเสนอ ผลงานทางวิชาการของนักศึกษา บัณฑิตศึกษา	ทุน	10	5	50%	ไม่มี
4. อุดหนุนกิจกรรมเพื่อการ พัฒนาคุณภาพการศึกษาและ การเรียนการสอน	1 ตุลาคม 2566 ถึง 30 กันยายน 2567		/		835,000	74,295	1. จำนวนนักศึกษาที่ขอสนับสนุน ค่าใช้จ่ายในการจัดสอบป้องกัน วิทยานิพนธ์	คน	70	29	41%	ไม่มี

ผลการดำเนินงานโครงการ/กิจกรรม (แผนงานวิจัย)

กิจกรรม	ระยะเวลา ดำเนินงาน	การดำเนินงาน			งบประมาณ ตามแผน	ผลการ เบิกจ่าย	ผลลัพธ์/ผลผลิต/ตัวชี้วัด	หน่วย นับ	เป้า หมาย	ผลการ ดำเนินงาน	ร้อยละ ความสำเร็จ	ปัญหา/ อุปสรรค
		ดำเนินการ แล้ว	อยู่ระหว่าง ดำเนินงาน	ยังไม่ได้ ดำเนินงาน								
1. อุดหนุนโครงการนำเสนอ ผลงานทางวิชาการและวิจัย	1 ตุลาคม 2566 ถึง 30 กันยายน 2567		/		100,000	-	1. จำนวนทุนอุดหนุนสมทบเพื่อ นำเสนอผลงานทางวิชาการและ วิจัย	ทุน	10	-	40%	ไม่มี

ผลการดำเนินงานโครงการ/กิจกรรม (แผนงานบริการวิชาการแก่สังคม)

กิจกรรม	ระยะเวลาดำเนินงาน	การดำเนินงาน			งบประมาณตามแผน	ผลการเบิกจ่าย	ผลลัพธ์/ผลผลิต/ตัวชี้วัด	หน่วยนับ	เป้าหมาย	ผลการดำเนินงาน	ร้อยละความสำเร็จ	ปัญหา/อุปสรรค
		ดำเนินการแล้ว	อยู่ระหว่างดำเนินงาน	ยังไม่ได้ดำเนินงาน								
1. เงินอุดหนุนเป็นค่าใช้จ่ายโครงการหน่วยเคลื่อนที่ทันตกรรมพระราชทาน เพื่อผู้ด้อยโอกาสและผู้เข้าไม่ถึงโอกาส	1 ตุลาคม 2566 ถึง 30 กันยายน 2567		/		988,500	590,850	1. ร้อยละของผู้เข้ารับบริการได้รับความรู้เพิ่มขึ้นเพื่อนำความรู้ไปใช้ประโยชน์	ร้อยละ	80	-	50%	ไม่มี
							2. ร้อยละความพึงพอใจของผู้รับบริการ/หน่วยงาน/องค์กร ที่รับบริการวิชาการและวิชาชีพต่อประโยชน์จากกิจกรรม	ร้อยละ	80	-	50%	ไม่มี
							3. จำนวนผู้เข้ารับบริการ	คน	5,000	3,178	64%	ไม่มี
							4. จำนวนโครงการ/กิจกรรมบริการวิชาการแก่สังคม	ครั้ง	24	14	58%	ไม่มี

ผลการดำเนินงานโครงการ/กิจกรรม (แผนงานการศาสนา ศิลปะ วัฒนธรรม และสิ่งแวดล้อม)

กิจกรรม	ระยะเวลาดำเนินงาน	การดำเนินงาน			งบประมาณตามแผน	ผลการเบิกจ่าย	ผลลัพธ์/ผลผลิต/ตัวชี้วัด	หน่วยนับ	เป้าหมาย	ผลการดำเนินงาน	ร้อยละความสำเร็จ	ปัญหา/อุปสรรค
		ดำเนินการแล้ว	อยู่ระหว่างดำเนินงาน	ยังไม่ได้ดำเนินงาน								
1. อุดหนุนโครงการทำนุบำรุงศาสนา ศิลปะและวัฒนธรรม	1 ตุลาคม 2566 ถึง 30 กันยายน 2567		/		300,000	120,849	1. จำนวนโครงการ/กิจกรรมในการทำนุบำรุงศาสนา ศิลปะวัฒนธรรม ทั้งภายในคณะฯ และภายนอกคณะฯ ที่ได้จัดขึ้น	โครงการ	10	5	50%	ไม่มี
							2. จำนวนผู้รับบริการโครงการทำนุบำรุงศิลปวัฒนธรรม	คน	1,200	663	55%	ไม่มี

ผลการดำเนินงานโครงการ/กิจกรรม (แผนงานบริหารมหาวิทยาลัย)

กิจกรรม	ระยะเวลาดำเนินงาน	การดำเนินงาน			งบประมาณตามแผน	ผลการเบิกจ่าย	ผลลัพธ์/ผลผลิต/ตัวชี้วัด	หน่วยนับ	เป้าหมาย	ผลการดำเนินงาน	ร้อยละความสำเร็จ	ปัญหา/อุปสรรค
		ดำเนินการแล้ว	อยู่ระหว่างดำเนินงาน	ยังไม่ได้ดำเนินงาน								
1. อุดหนุนโครงการสนับสนุนกิจกรรมเพื่อการบริหารงานทั่วไป	1 ตุลาคม 2566 ถึง 30 กันยายน 2567		/		798,500	299,833	1. จำนวนกิจกรรมที่ดำเนินการแล้วเสร็จ	กิจกรรม	17	3	18%	ไม่มี
							2. ความพึงพอใจของผู้เข้าร่วมกิจกรรม	ระดับ	4	-	0%	ไม่มี

ผลการดำเนินงานโครงการ/กิจกรรม (แผนงานบริการสุขภาพ)

กิจกรรม	ระยะเวลาดำเนินงาน	การดำเนินงาน			งบประมาณตามแผน	ผลการเบิกจ่าย	ผลลัพธ์/ผลผลิต/ตัวชี้วัด	หน่วยนับ	เป้าหมาย	ผลการดำเนินงาน	ร้อยละความสำเร็จ	ปัญหา/อุปสรรค
		ดำเนินการแล้ว	อยู่ระหว่างดำเนินงาน	ยังไม่ได้ดำเนินงาน								
1. โครงการพัฒนาตามแผนยุทธศาสตร์	1 ตุลาคม 2566 ถึง 30 กันยายน 2567		/		7,000,000	1,723,999	1. จำนวนกิจกรรมที่ดำเนินการแล้วเสร็จ	กิจกรรม	20	9	45%	ไม่มี
							2. ร้อยละของความสำเร็จของแผนยุทธศาสตร์	ร้อยละ	80		0%	ไม่มี