



แผนความก้าวหน้า ในการดำเนินงานและการใช้งบประมาณ

คณะทันตแพทยศาสตร์
มหาวิทยาลัยเชียงใหม่

ปีงบประมาณ

2568



DENT
CMU



แผนความก้าวหน้าในการดำเนินงาน
และการใช้งบประมาณ
ประจำปีงบประมาณ พ.ศ. 2568
ต.ค. 67 – มี.ค. 68
(ไตรมาส 2)

คณะทันตแพทยศาสตร์
มหาวิทยาลัยเชียงใหม่

งบประมาณแผ่นดิน ประจำปีงบประมาณ 2568

มหาวิทยาลัยเชียงใหม่

คณะทันตแพทยศาสตร์

แผนงาน งาน/โครงการ กิจกรรม กองทุน	งบบุคลากร		งบเงินอุดหนุน										รวม	
			ค่าใช้จ่ายบุคลากร				ค่าใช้จ่ายดำเนินงาน		งบลงทุน		งบเงินอุดหนุน	รวม		
	เงินเดือน	ค่าจ้างประจำ	เงินเดือน	ค่าจ้างรายเดือน	ค่าตอบแทน	ค่าใช้จ่าย	ค่าใช้สอย	ค่าใช้สอย	ค่าสาธารณูปโภค	ค่าครุภัณฑ์	ค่าที่ดินและสิ่งก่อสร้าง			อุดหนุนทั่วไป
แผนงานการเรียนการสอน	11,887,800	1,348,600	135,678,300	2,634,400	151,100					53,083,100			191,546,900	204,783,300
งานจัดการศึกษาสาขาทันตแพทยศาสตร์	11,887,800	1,348,600	135,678,300	2,634,400	151,100					53,083,100			191,546,900	204,783,300
กองทุนเพื่อการศึกษา	11,887,800	1,348,600	135,678,300		151,100								135,829,400	149,065,800
กองทุนสิทธิพยาบาล										53,083,100			53,083,100	53,083,100
แผนงานบริการวิชาการแก่สังคม												1,500,000	1,500,000	1,500,000
งานบริการวิชาการแก่ชุมชน												1,500,000	1,500,000	1,500,000
กิจกรรมบริการวิชาการแก่ชุมชน												1,500,000	1,500,000	1,500,000
กองทุนบริการวิชาการ												1,500,000	1,500,000	1,500,000
แผนงานบริหารมหาวิทยาลัย			680,000		1,060,800								1,740,800	1,740,800
งานบริหารทั่วไป			680,000		1,060,800								1,740,800	1,740,800
กองทุนทั่วไป			680,000		1,060,800								1,740,800	1,740,800
แผนงานบริการสุขภาพ					3,721,500								3,721,500	3,721,500
งานบริการรักษาพยาบาล					3,721,500								3,721,500	3,721,500
กองทุนบริการสุขภาพ					3,721,500								3,721,500	3,721,500
รวมทั้งสิ้น	11,887,800	1,348,600	136,358,300	2,634,400	4,933,400					53,083,100		1,500,000	198,509,200	211,745,600

แผนการใช้จ่ายงบประมาณแผ่นดิน ปีงบประมาณพ.ศ.2568

คณะทันตแพทยศาสตร์ มหาวิทยาลัยเชียงใหม่
(จัดสรรต้นปี)

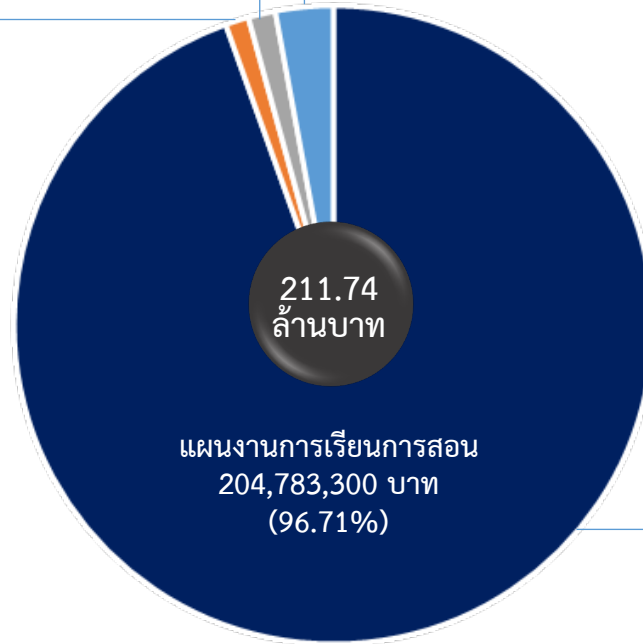

แผนงานบริหารมหาวิทยาลัย
1,740,800 บาท (0.82%)



ค่าใช้จ่ายบุคลากร 680,000 บาท
ค่าใช้จ่ายดำเนินงาน 1,060,800 บาท

แผนงานบริการวิชาการแก่สังคม
1,500,000 บาท (0.71%)



แผนงานบริการสุขภาพ
3,721,500 บาท (1.76%)



ค่าใช้จ่ายบุคลากร 3,721,500 บาท

งบบุคลากร
13,236,400 บาท

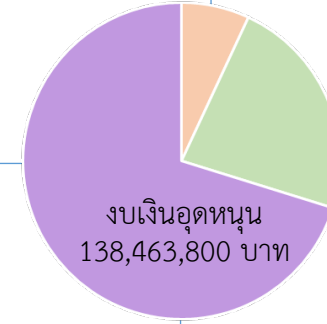

ค่าใช้จ่ายบุคลากร
138,312,700 บาท

- งบบุคลากร
- งบลงทุน
- งบเงินอุดหนุน

งบประมาณรายจ่ายเงินรายได้มหาวิทยาลัย ปี 2568

คณะทันตแพทยศาสตร์

มหาวิทยาลัยเชียงใหม่

จำแนกตาม แผนงาน/งาน กองทุนและงบรายจ่าย

แผนงาน งาน/โครงการ กิจกรรม กองทุน	งบบุคลากร	งบดำเนินงาน					งบลงทุน			งบเงินอุดหนุน			งบรายจ่ายอื่น	รวม	
		ค่าตอบแทน	ค่าใช้สอย	ค่าวัสดุ	ค่าสาธารณูปโภค	รวม	ค่าครุภัณฑ์	ค่าที่ดิน และสิ่งก่อสร้าง	รวม	เงินอุดหนุนทั่วไป	เงินอุดหนุน เฉพาะกิจ	รวม			
กองทุนเพื่อการศึกษา		95,000				95,000									95,000
แผนงานบริหารมหาวิทยาลัย		1,904,000	6,920,000	4,000,000	5,500,000	18,324,000				80,000	1,333,500	1,413,500	500,000	20,237,500	
งานบริหารทั่วไป		1,904,000	6,920,000	4,000,000	5,500,000	18,324,000				80,000	1,333,500	1,413,500	500,000	20,237,500	
กองทุนทั่วไป		1,904,000	4,420,000	4,000,000	5,500,000	15,824,000				80,000	1,333,500	1,413,500		17,237,500	
กองทุนสินทรัพย์ถาวร			2,500,000			2,500,000								2,500,000	
กองทุนสำรอง													500,000	500,000	
รวมทั้งสิ้น	6,960,000	5,089,000	10,040,000	10,000,000	5,500,000	30,629,000				9,339,000	6,560,000	15,899,000	500,000	53,988,000	

หมายเหตุ : จัดสรร

งบประมาณรายจ่ายเงินรายได้มหาวิทยาลัย ปี 2568 (เพิ่มเติมครั้งที่ 1)

คณะทันตแพทยศาสตร์

มหาวิทยาลัยเชียงใหม่

จำแนกตาม แผนงาน/งาน กองทุนและงบรายจ่าย

แผนงาน งาน/โครงการ กิจกรรม กองทุน	งบบุคลากร	งบดำเนินงาน					งบลงทุน			งบเงินอุดหนุน			งบรายจ่ายอื่น	รวม	
		ค่าตอบแทน	ค่าใช้สอย	ค่าวัสดุ	ค่าสาธารณูปโภค	รวม	ค่าครุภัณฑ์	ค่าที่ดินและสิ่งก่อสร้าง	รวม	เงินอุดหนุนทั่วไป	เงินอุดหนุนเฉพาะกิจ	รวม			
แผนงานการเรียนการสอน								7,000,000	7,000,000						7,000,000
งานจัดการศึกษาสาขาทันตแพทยศาสตร์								7,000,000	7,000,000						7,000,000
กองทุนสินทรัพย์ถาวร								7,000,000	7,000,000						7,000,000
รวมทั้งสิ้น								7,000,000	7,000,000						7,000,000

หมายเหตุ : จัดสรร

แผนการใช้จ่ายงบประมาณเงินรายได้มหาวิทยาลัย ปีงบประมาณ พ.ศ.2568

คณะทันตแพทยศาสตร์ มหาวิทยาลัยเชียงใหม่
(จัดสรรต้นปี + เพิ่มเติม)

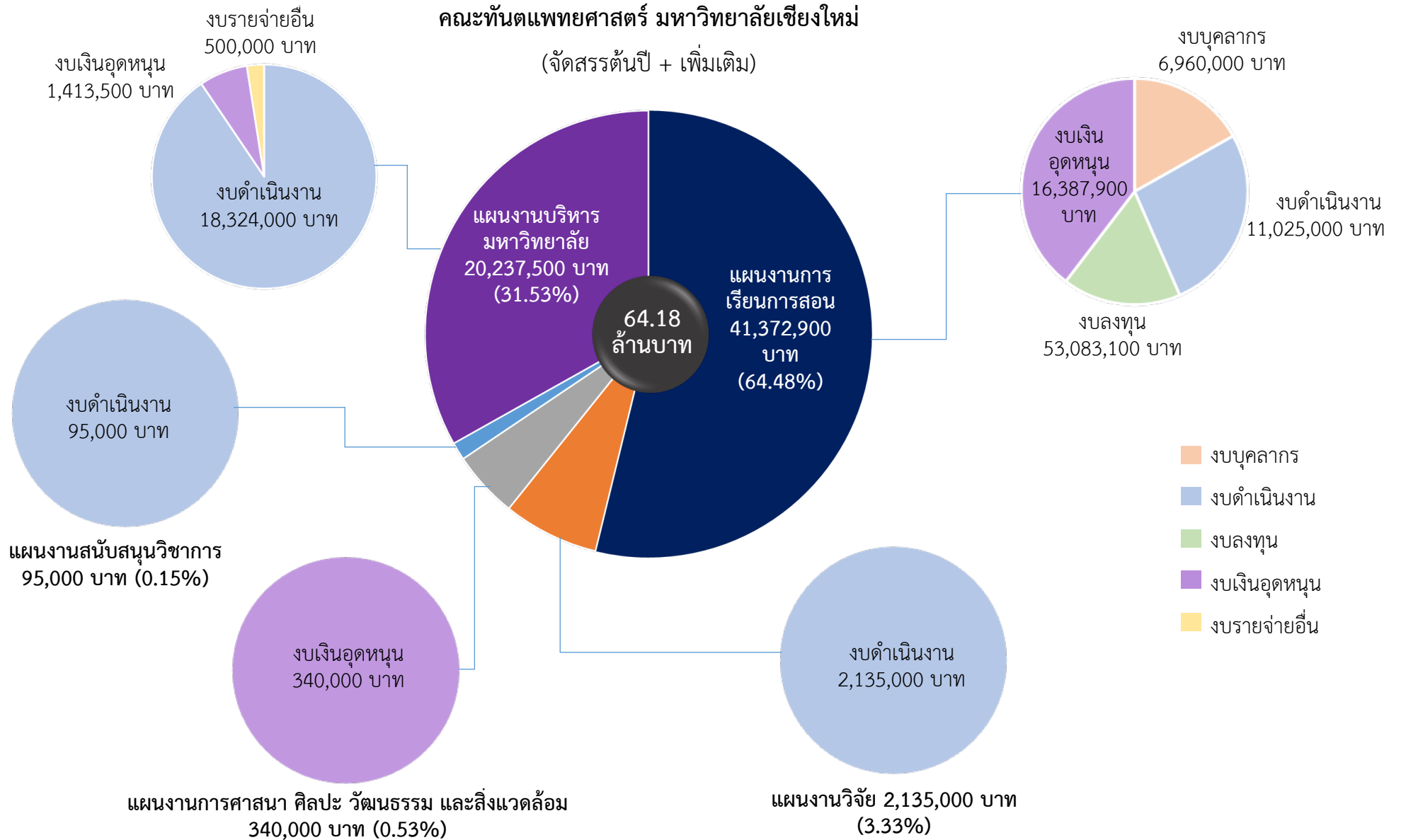

งบประมาณรายจ่ายเงินบำรุงโรงพยาบาลมหาวิทยาลัย ปี 2568

เงินบำรุงโรงพยาบาลทันตกรรม

มหาวิทยาลัยเชียงใหม่

จำแนกตาม แผนงาน/งาน กองทุนและงบรายจ่าย

แผนงาน งาน/โครงการ กิจกรรม กองทุน	งบบุคลากร	งบดำเนินงาน					งบลงทุน			งบเงินอุดหนุน			งบรายจ่ายอื่น	รวม
		ค่าตอบแทน	ค่าใช้สอย	ค่าวัสดุ	ค่าสาธารณูปโภค	รวม	ค่าครุภัณฑ์	ค่าที่ดินและสิ่งก่อสร้าง	รวม	เงินอุดหนุนทั่วไป	เงินอุดหนุนเฉพาะกิจ	รวม		
แผนงานบริการสุขภาพ	47,120,000	80,100,000	28,549,800	36,771,000	500,000	145,920,800					11,240,000	11,240,000	11,460,000	215,740,800
งานบริการรักษาพยาบาล	47,120,000	80,100,000	28,549,800	36,771,000	500,000	145,920,800					11,240,000	11,240,000	11,460,000	215,740,800
กองทุนสำรอง													11,460,000	11,460,000
กองทุนบริการสุขภาพ	47,120,000	80,100,000	28,549,800	36,771,000	500,000	145,920,800					11,240,000	11,240,000		204,280,800
รวมทั้งสิ้น	47,120,000	80,100,000	28,549,800	36,771,000	500,000	145,920,800					11,240,000	11,240,000	11,460,000	215,740,800

หมายเหตุ : จัดสรร

งบประมาณรายจ่ายเงินบำรุงโรงพยาบาลมหาวิทยาลัย ปี 2568 (เพิ่มเติมครั้งที่ 1)

เงินบำรุงโรงพยาบาลทันตกรรม

มหาวิทยาลัยเชียงใหม่

จำแนกตาม แผนงาน/งาน กองทุนและงบรายจ่าย

แผนงาน งาน/โครงการ กิจกรรม กองทุน	งบบุคลากร	งบดำเนินงาน					งบลงทุน			งบเงินอุดหนุน			งบรายจ่ายอื่น	รวม	
		ค่าตอบแทน	ค่าใช้สอย	ค่าวัสดุ	ค่าสาธารณูปโภค	รวม	ค่าครุภัณฑ์	ค่าที่ดิน และสิ่งก่อสร้าง	รวม	เงินอุดหนุนทั่วไป	เงินอุดหนุน เฉพาะกิจ	รวม			
แผนงานบริการสุขภาพ								16,000,000	16,000,000						16,000,000
งานบริการรักษาพยาบาล								16,000,000	16,000,000						16,000,000
กองทุนสินทรัพย์ถาวร								16,000,000	16,000,000						16,000,000
รวมทั้งสิ้น								16,000,000	16,000,000						16,000,000

หมายเหตุ : จัดสรร

แผนการใช้จ่ายงบประมาณเงินบำรุงโรงพยาบาลทันตกรรม ปีงบประมาณ พ.ศ.2568

คณะทันตแพทยศาสตร์ มหาวิทยาลัยเชียงใหม่

(จัดสรรต้นปี + เพิ่มเติม)

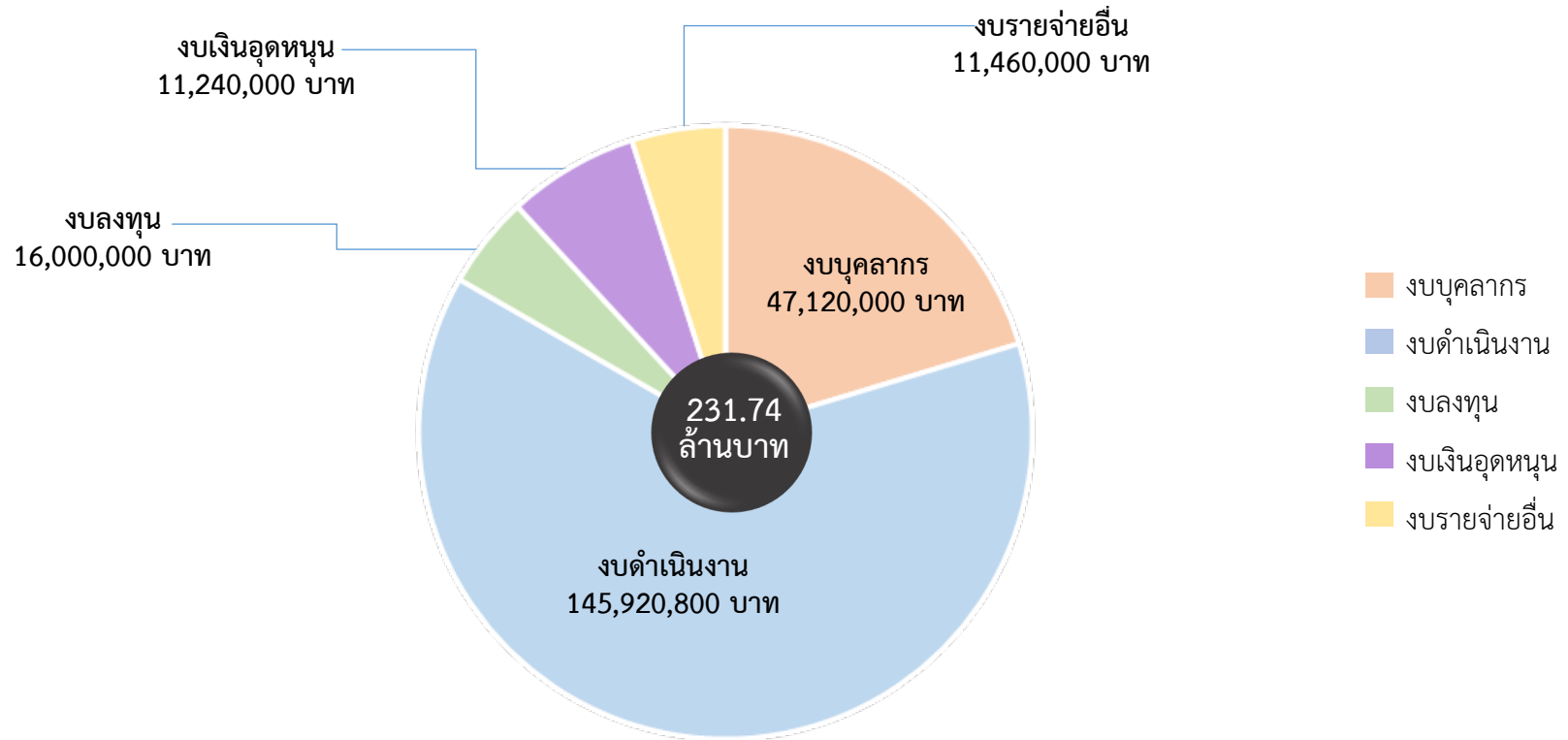

แผนงานบริการสุขภาพ 231,740,800 บาท (100%)

สรุปการใช้งบประมาณคณะทันตแพทยศาสตร์ มหาวิทยาลัยเชียงใหม่

ประจำปีงบประมาณ พ.ศ. 2568

ไตรมาส 2 (ตุลาคม 67 – มีนาคม 68)

ในปีงบประมาณ พ.ศ. 2568 คณะทันตแพทยศาสตร์ ได้รับจัดสรรงบประมาณ รวมทั้งสิ้น 481,474,400 บาท แบ่งออกเป็น งบประมาณเงินแผ่นดิน จำนวน 211,745,600 บาท งบประมาณเงินรายได้มหาวิทยาลัย จำนวน 53,988,000 บาท และงบประมาณเงินบำรุงโรงพยาบาลทันตกรรม จำนวน 215,740,800 บาท โดยจัดสรรงบประมาณตามแผนงานต่าง ๆ ดังนี้

งบประมาณที่ได้รับการจัดสรร ประจำปีงบประมาณ 2568

แผนงาน	แหล่งงบประมาณ			
	งบประมาณเงินแผ่นดิน (จัดสรรเบื้องต้น)	งบประมาณเงิน รายได้มหาวิทยาลัย	งบประมาณเงินบำรุง โรงพยาบาลทันตกรรม	รวมทั้งสิ้น
แผนงานการเรียนการสอน	204,783,300	31,180,500	-	235,963,800
แผนงานวิจัย	-	2,135,000	-	2,135,000
แผนงานบริการวิชาการแก่สังคม	1,500,000	-	-	1,500,000
แผนงานการศาสนา ศิลปะ วัฒนธรรม และสิ่งแวดล้อม	-	340,000	-	340,000
แผนงานสนับสนุนวิชาการ	-	95,000	-	95,000
แผนงานบริหารมหาวิทยาลัย	5,522,900	20,237,500	-	25,760,400
แผนงานบริการสุขภาพ	3,721,500	-	215,740,800	219,462,300
รวมทั้งสิ้น	215,527,700	53,988,000	215,740,800	485,256,500

ผลการเบิกจ่ายงบประมาณ (ณ 31 มีนาคม 2568) จำแนกตามแหล่งงบประมาณ

แหล่งงบประมาณ	งบประมาณ	ผลการใช้จ่าย		คงเหลือ	
		จำนวน	ร้อยละ	จำนวน	ร้อยละ
งบประมาณเงินแผ่นดิน	215,527,700	53,480,725	24.81%	162,046,975	75.19%
งบประมาณเงินรายได้ มหาวิทยาลัย	60,141,000	16,373,093	27.22%	43,767,907	72.78%
งบประมาณเงินบำรุง โรงพยาบาลทันตกรรม	231,740,800	63,299,288	27.31%	168,441,512	72.69%
รวมทั้งสิ้น	507,409,500	133,153,106	26.24%	374,256,394	73.76%

ผลการเบิกจ่ายงบประมาณเงินแผ่นดิน (ณ 31 มีนาคม 2568) จำแนกตามแผนงานงบประมาณ

แผนงาน	งบประมาณ จัดสรรเบื้องต้น	ผลการใช้จ่าย		คงเหลือ	
		จำนวน	ร้อยละ	จำนวน	ร้อยละ
แผนงานการเรียนการสอน	204,783,300	50,464,472	24.64%	154,318,828	75.36%
แผนงานวิจัย			-	-	-
แผนงานบริการวิชาการแก่สังคม	1,500,000	574,559	38.30%	925,441	61.70%
แผนงานการศาสนา ศิลปะ วัฒนธรรม และสิ่งแวดล้อม			-	-	-
แผนงานสนับสนุนวิชาการ			-	-	-
แผนงานบริหารมหาวิทยาลัย	5,522,900	1,940,694	35.14%	3,582,206	64.86%
แผนงานบริการสุขภาพ	3,721,500	501,000	13.46%	3,220,500	86.54%
รวมทั้งสิ้น	215,527,700	53,480,725	24.81%	162,046,975	75.19%

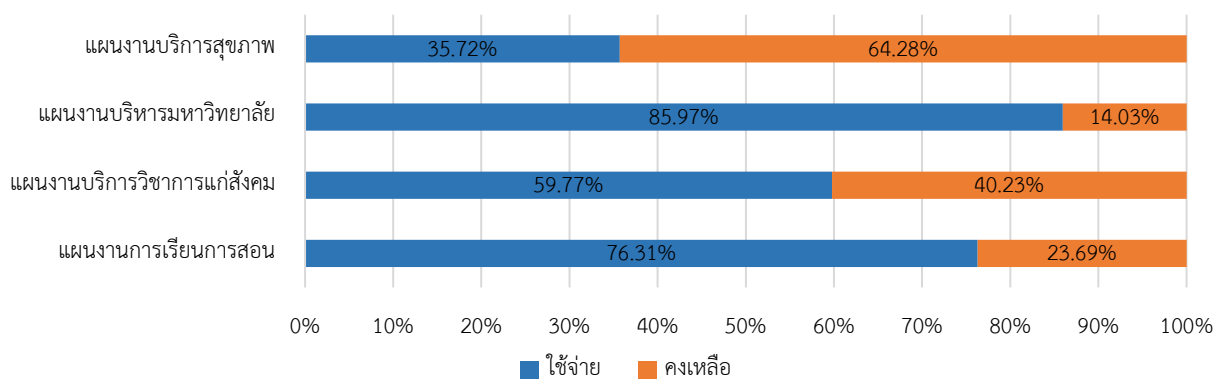

ผลการเบิกจ่ายงบประมาณเงินแผ่นดิน (ณ 31 มีนาคม 2568) จำแนกตามหมวดงบประมาณ

หมวดงบประมาณ	งบประมาณ จัดสรรเบื้องต้น	ผลการใช้จ่าย		คงเหลือ	
		จำนวน	ร้อยละ	จำนวน	ร้อยละ
งบบุคลากร	152,229,100	50,400,769	33.11%	101,828,331	66.89%
งบดำเนินงาน	8,715,500	2,505,397	28.75%	6,210,103	71.25%
งบเงินอุดหนุน	1,500,000	574,559	38.30%	925,441	61.70%
งบลงทุน	53,083,100	0.00%	0.00%	53,083,100	100.00%
งบรายจ่ายอื่น	-	-	-	-	-
รวมทั้งสิ้น	215,527,700	53,480,725	24.81%	162,046,975	75.19%

งบประมาณเงินแผ่นดิน ประจำปีงบประมาณ พ.ศ. 2568 ได้รับจัดสรร 215,527,700 บาท ผลการเบิกจ่ายงบประมาณ รอบ 6 เดือน (1 ตุลาคม 2567 - 31 มีนาคม 2568) ผลการเบิกจ่ายงบประมาณ ณ วันที่ 31 มีนาคม 2568 จำนวน ทั้งสิ้น 53,480,725 บาท คิดเป็นร้อยละ 24.81 ของแผนงบประมาณ

ผลการเบิกจ่ายงบประมาณเงินรายได้มหาวิทยาลัย (ณ 31 มีนาคม 2568) จำแนกตามแผนงานงบประมาณ

แผนงาน	งบประมาณ จัดสรร	โอนเข้า	โอนออก	รวม	ผลการใช้จ่าย		คงเหลือ	
					จำนวน	ร้อยละ	จำนวน	ร้อยละ
แผนงานการเรียนการสอน	41,372,900	164,677	164,677	41,372,900	9,992,422	24.15%	31,380,478	75.85%
แผนงานวิจัย	2,135,000			2,135,000	285,471	13.37%	1,849,529	86.63%
แผนงานบริการวิชาการแก่สังคม	-			-	-	-	-	-
แผนงานการศาสนา ศิลปะ วัฒนธรรม และสิ่งแวดล้อม	340,000			340,000	72,774	21.40%	267,226	78.60%
แผนงานสนับสนุนวิชาการ	95,000			95,000	19,320	20.34%	75,680	79.66%
แผนงานบริหารมหาวิทยาลัย	20,237,500			20,237,500	6,003,107	29.66%	14,234,393	70.34%
แผนงานบริการสุขภาพ				-	-	-	-	-
รวมทั้งสิ้น	64,180,400	164,677	164,677	64,180,400	16,373,093	25.51%	47,807,307	74.49%

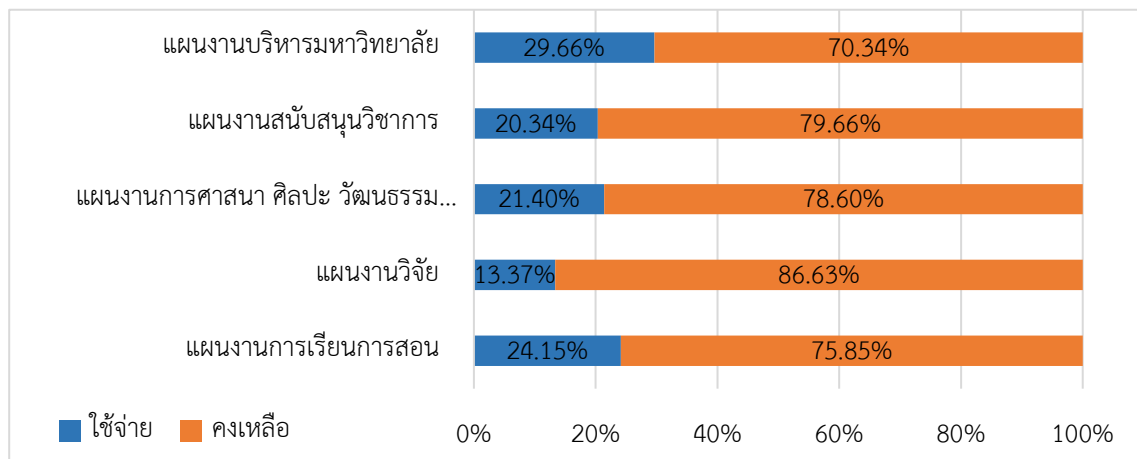

ผลการเบิกจ่ายงบประมาณเงินรายได้มหาวิทยาลัย (ณ 31 มีนาคม 2568) จำแนกตามหมวดงบประมาณ

หมวด งบประมาณ	งบประมาณ จัดสรร	โอนเข้า	โอนออก	รวม	ผลการใช้จ่าย		คงเหลือ	
					จำนวน	ร้อยละ	จำนวน	ร้อยละ
งบบุคลากร	6,960,000	-	-	6,960,000	2,632,977	37.83%	4,327,023	62.17%
งบดำเนินงาน	30,629,000	-	-	30,629,000	9,079,785	29.64%	21,549,215	70.36%
งบเงินอุดหนุน	19,091,400	164,677	164,677	19,091,400	4,660,332	24.41%	14,431,068	75.59%
งบลงทุน	7,000,000	-	-	7,000,000	-	0.00%	7,000,000	100.00%
งบรายจ่ายอื่น	500,000	-	-	500,000	-	0.00%	500,000	100.00%
รวมทั้งสิ้น	64,180,400	164,677	164,677	64,180,400	16,373,093	25.51%	47,807,307	74.49%

งบประมาณงบประมาณเงินรายได้มหาวิทยาลัย ประจำปีงบประมาณ พ.ศ. 2568 ได้รับจัดสรร 64,180,400 บาท ผลการเบิกจ่ายงบประมาณ รอบ 6 เดือน (1 ตุลาคม 2567 - 31 มีนาคม 2568) ผลการเบิกจ่าย งบประมาณ ณ วันที่ 31 มีนาคม 2568 จำนวนทั้งสิ้น 16,373,093 บาท คิดเป็นร้อยละ 25.51 ของแผน งบประมาณ

ผลการเบิกจ่ายงบประมาณเงินบำรุงโรงพยาบาลทันตกรรม (ณ 31 มีนาคม 2568) จำแนกตามแผนงานงบประมาณ

แผนงาน	งบประมาณ จัดสรร	โอนเข้า	โอนออก	รวม	ผลการใช้จ่าย		คงเหลือ	
					จำนวน	ร้อยละ	จำนวน	ร้อยละ
แผนงานการเรียนการสอน	-	-	-	-	-	-	-	-
แผนงานวิจัย	-	-	-	-	-	-	-	-
แผนงานบริการวิชาการแก่สังคม	-	-	-	-	-	-	-	-
แผนงานการศาสนา ศิลปะ วัฒนธรรม และสิ่งแวดล้อม	-	-	-	-	-	-	-	-
แผนงานสนับสนุนวิชาการ	-	-	-	-	-	-	-	-
แผนงานบริหารมหาวิทยาลัย	-	-	-	-	-	-	-	-
แผนงานบริการสุขภาพ	231,740,800	4,702,745	4,702,745	231,740,800	63,299,288	27.31%	168,441,512	72.69%
รวมทั้งสิ้น	231,740,800	4,702,745	4,702,745	231,740,800	63,299,288	27.31%	168,441,512	72.69%

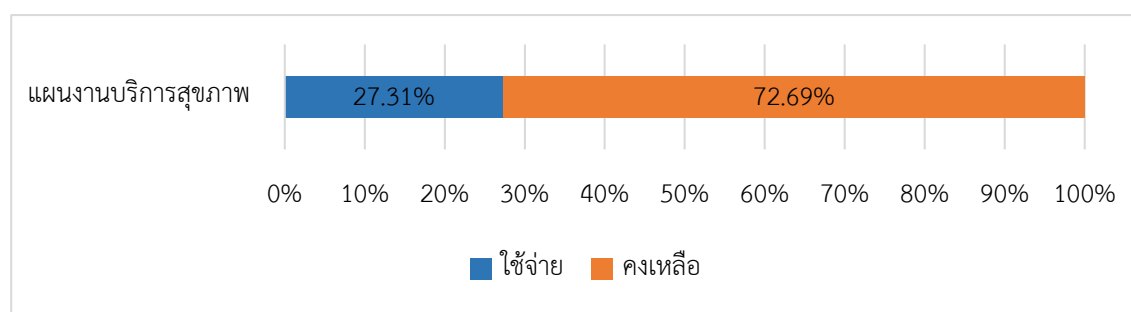

ผลการเบิกจ่ายงบประมาณเงินบำรุงโรงพยาบาลทันตกรรม (ณ 31 มีนาคม 2568) จำแนกตามหมวดงบประมาณ

หมวด งบประมาณ	งบประมาณ จัดสรร	โอนเข้า	โอนออก	รวม	ผลการใช้จ่าย		คงเหลือ	
					จำนวน	ร้อยละ	จำนวน	ร้อยละ
งบบุคลากร	47,120,000	-	-	47,120,000	18,314,210	38.87%	28,805,790	61.13%
งบดำเนินงาน	145,920,800	309,900	-	146,230,700	42,258,251	28.90%	103,972,449	71.10%
งบเงินอุดหนุน	11,240,000	340,000	340,000	11,240,000	1,291,274	11.49%	9,948,726	88.51%
งบลงทุน	16,000,000	4,052,845	-	20,052,845	1,435,553	7.16%	18,617,293	92.84%
งบรายจ่ายอื่น	11,460,000	-	4,362,745	7,097,255	-	0.00%	7,097,255	100.00%
รวมทั้งสิ้น	231,740,800	4,702,745	4,702,745	231,740,800	63,299,288	27.31%	168,441,512	72.69%

งบประมาณงบประมาณเงินบำรุงโรงพยาบาลทันตกรรม ประจำปีงบประมาณ พ.ศ. 2568 ได้รับจัดสรร 231,740,800 บาท ผลการเบิกจ่ายงบประมาณ รอบ 6 เดือน (1 ตุลาคม 2567 - 31 มีนาคม 2568) ผลการเบิกจ่ายงบประมาณ ณ วันที่ 31 มีนาคม 2568 จำนวน ทั้งสิ้น 63,299,288 บาท คิดเป็นร้อยละ 27.31 ของแผนงบประมาณ

รายงานผลการดำเนินงานและการใช้จ่ายงบประมาณ ประจำปีงบประมาณ พ.ศ. 2568 ณ ไตรมาส 2 (1 ตุลาคม 2567 – 31 มีนาคม 2568 (6 เดือน))

คณะทันตแพทยศาสตร์ มหาวิทยาลัยเชียงใหม่

ผลการดำเนินงานโครงการ/กิจกรรม (แผนงานการเรียนการสอน)

กิจกรรม	ระยะเวลาดำเนินงาน	การดำเนินงาน			งบประมาณตามแผน	ผลการเบิกจ่าย	ผลลัพธ์/ผลผลิต/ตัวชี้วัด	หน่วยนับ	เป้าหมาย	ผลการดำเนินงาน	ร้อยละความสำเร็จ	ปัญหา/อุปสรรค	ข้อเสนอแนะ
		ดำเนินการแล้ว	อยู่ระหว่างดำเนินงาน	ยังไม่ได้ดำเนินงาน									
1. ทุนอุดหนุนการศึกษา วิจัย และพัฒนาศักยภาพนักศึกษา	1 ตุลาคม 2567 ถึง 30 กันยายน 2568		/		3,140,000	985,000	1. จำนวนทุนอุดหนุนการศึกษา (นศ.ปริญญาตรี)	ทุน	20		0%	ไม่มี	ไม่มี
							2. จำนวนทุนอุดหนุนการศึกษาของนักเรียนผู้ช่วยทันตแพทย์ (ทุนเรียนดี)	ทุน	4	4	100.00%	ไม่มี	ไม่มี
							3. จำนวนทุนอุดหนุนการศึกษาของนักเรียนผู้ช่วยทันตแพทย์ (ทุนขาดแคลน)	ทุน	5	5	100.00%	ไม่มี	ไม่มี
							4. จำนวนทุนอุดหนุนงานวิจัยสำหรับนักศึกษาชั้นปีที่ 5	ทุน	14	2	14.29%	ไม่มี	ไม่มี
							5. จำนวนทุนสนับสนุนนักศึกษาหลักสูตรวุฒิปัตร-ป.ชั้นสูง	ทุน	53	18	33.96%	ไม่มี	ไม่มี
2. อุดหนุนโครงการสนับสนุนกิจกรรมนักศึกษาและพัฒนานักศึกษา	1 ตุลาคม 2567 ถึง 30 กันยายน 2568		/		466,000	52,150	1. ร้อยละของนักศึกษาที่ได้รับการพัฒนาทักษะที่จำเป็นสำหรับการเป็นพลเมืองโลกผ่านกิจกรรมเสริมหลักสูตร	ร้อยละ	80	-	0%	ไม่มี	ไม่มี
							2. ความพึงพอใจของผู้ใช้บัณฑิต	ระดับ	4	-	0%	ไม่มี	ไม่มี

กิจกรรม	ระยะเวลาดำเนินงาน	การดำเนินงาน			งบประมาณตามแผน	ผลการเบิกจ่าย	ผลลัพธ์/ผลผลิต/ตัวชี้วัด	หน่วยนับ	เป้าหมายความหมาย	ผลการดำเนินงาน	ร้อยละความสำเร็จ	ปัญหา/อุปสรรค	ข้อเสนอแนะ
		ดำเนินการแล้ว	อยู่ระหว่างดำเนินงาน	ยังไม่ได้ดำเนินงาน									
3. อุดหนุนโครงการสนับสนุนเพื่อการพัฒนาคุณภาพการศึกษา	1 ตุลาคม 2567 ถึง 30 กันยายน 2568	/			4,229,000	1,832,931	1. จำนวนทุนสมทบเพื่อนำเสนอผลงานวิจัยสำหรับนักศึกษาและอาจารย์ที่ปรึกษา	ทุน	9	1	11.11%	ไม่มี	ไม่มี
							2. จำนวนทุนสนับสนุนงานวิจัยของอาจารย์ที่ปรึกษา	ทุน	96	34	35.42%	ไม่มี	ไม่มี
							3. จำนวนทุนสนับสนุนการเสนอผลงานทางวิชาการของนักศึกษาระดับบัณฑิตศึกษา	ทุน	10	3	30.00%	ไม่มี	ไม่มี
4. อุดหนุนกิจกรรมเพื่อการพัฒนาคุณภาพการศึกษาและการเรียนการสอน	1 ตุลาคม 2567 ถึง 30 กันยายน 2568	/			960,000	268,230	1. จำนวนนักศึกษาที่ขอสนับสนุนค่าใช้จ่ายในการจัดสอบป้องกันวิทยานิพนธ์	คน	78	21	26.92%	ไม่มี	ไม่มี

ผลการดำเนินงานโครงการ/กิจกรรม (แผนงานวิจัย)

กิจกรรม	ระยะเวลาดำเนินงาน	การดำเนินงาน			งบประมาณตามแผน	ผลการเบิกจ่าย	ผลลัพธ์/ผลผลิต/ตัวชี้วัด	หน่วยนับ	เป้าหมายความหมาย	ผลการดำเนินงาน	ร้อยละความสำเร็จ	ปัญหา/อุปสรรค	ข้อเสนอแนะ
		ดำเนินการแล้ว	อยู่ระหว่างดำเนินงาน	ยังไม่ได้ดำเนินงาน									
1. อุดหนุนโครงการนำเสนอผลงานทางวิชาการและวิจัย	1 ตุลาคม 2567 ถึง 30 กันยายน 2568	/			100,000	5,000	1. จำนวนทุนอุดหนุนสมทบเพื่อนำเสนอผลงานทางวิชาการและวิจัย	ทุน	12	1	8.33%	ไม่มี	ไม่มี

ผลการดำเนินงานโครงการ/กิจกรรม (แผนงานบริการวิชาการแก่สังคม)

กิจกรรม	ระยะเวลาดำเนินงาน	การดำเนินงาน			งบประมาณตามแผน	ผลการเบิกจ่าย	ผลลัพธ์/ผลผลิต/ตัวชี้วัด	หน่วยนับ	เป้าหมาย	ผลการดำเนินงาน	ร้อยละความสำเร็จ	ปัญหา/อุปสรรค	ข้อเสนอแนะ
		ดำเนินการแล้ว	อยู่ระหว่างดำเนินงาน	ยังไม่ได้ดำเนินงาน									
1. เงินอุดหนุนเป็นค่าใช้จ่ายโครงการหน่วยเคลื่อนที่ทันตกรรมพระราชทาน เพื่อผู้ด้อยโอกาสและผู้เข้าไม่ถึงโอกาส	1 ตุลาคม 2567 ถึง 30 กันยายน 2568		/		1,500,000	574,559	1. ร้อยละของผู้เข้ารับบริการได้รับความรู้เพิ่มขึ้นเพื่อนำความรู้ไปใช้ประโยชน์	ร้อยละ	80	-	0%	ไม่มี	ไม่มี
							2. ร้อยละความพึงพอใจของผู้รับบริการ/หน่วยงาน/องค์กร ที่รับบริการวิชาการและวิชาชีพต่อประโยชน์จากกิจกรรม	ร้อยละ	80	-	0%	ไม่มี	ไม่มี
							3. จำนวนผู้เข้ารับบริการ	คน	5,000	1,705	34.10%	ไม่มี	ไม่มี
							4. อาสาสมัครเข้าร่วมออกหน่วยปฏิบัติงาน	คน	500	593	100.00%	ไม่มี	ไม่มี
							5. จำนวนโครงการ/กิจกรรมบริการวิชาการแก่สังคม	ครั้ง	24	10	41.67%	ไม่มี	ไม่มี

ผลการดำเนินงานโครงการ/กิจกรรม (แผนงานการศาสนา ศิลปะ วัฒนธรรม และสิ่งแวดล้อม)

กิจกรรม	ระยะเวลาดำเนินงาน	การดำเนินงาน			งบประมาณตามแผน	ผลการเบิกจ่าย	ผลลัพธ์/ผลผลิต/ตัวชี้วัด	หน่วยนับ	เป้าหมาย	ผลการดำเนินงาน	ร้อยละความสำเร็จ	ปัญหา/อุปสรรค	ข้อเสนอแนะ
		ดำเนินการแล้ว	อยู่ระหว่างดำเนินงาน	ยังไม่ได้ดำเนินงาน									
1. อุดหนุนโครงการทำนุบำรุงศาสนา ศิลปะและวัฒนธรรม	1 ตุลาคม 2567 ถึง 30 กันยายน 2568		/		340,000	72,774	1. จำนวนโครงการ/กิจกรรมในการทำนุบำรุงศาสนา ศิลปะวัฒนธรรม ทั้งภายในคณะฯ และภายนอกคณะฯ ที่ได้จัดขึ้น	โครงการ	10	6	60.00%	ไม่มี	ไม่มี
							2. จำนวนผู้รับบริการโครงการทำนุบำรุงศิลปวัฒนธรรม	คน	1,200	1,091	90.00%	ไม่มี	ไม่มี

ผลการดำเนินงานโครงการ/กิจกรรม (แผนงานบริหารมหาวิทยาลัย)

กิจกรรม	ระยะเวลาดำเนินงาน	การดำเนินงาน			งบประมาณตามแผน	ผลการเบิกจ่าย	ผลลัพธ์/ผลผลิต/ตัวชี้วัด	หน่วยนับ	เป้าหมาย	ผลการดำเนินงาน	ร้อยละความสำเร็จ	ปัญหา/อุปสรรค	ข้อเสนอแนะ
		ดำเนินการแล้ว	อยู่ระหว่างดำเนินงาน	ยังไม่ได้ดำเนินงาน									
1. อุดหนุนโครงการสนับสนุนกิจกรรมเพื่อการบริหารงานทั่วไป	1 ตุลาคม 2567 ถึง 30 กันยายน 2568		/		943,900	333,795	1. จำนวนกิจกรรมที่ดำเนินการแล้วเสร็จ	กิจกรรม	14	3	18%	ไม่มี	ไม่มี
							2. ความพึงพอใจของผู้เข้าร่วมกิจกรรม	ระดับ	4	-	0%	ไม่มี	ไม่มี

ผลการดำเนินงานโครงการ/กิจกรรม (แผนงานบริการสุขภาพ)

กิจกรรม	ระยะเวลาดำเนินงาน	การดำเนินงาน			งบประมาณตามแผน	ผลการเบิกจ่าย	ผลลัพธ์/ผลผลิต/ตัวชี้วัด	หน่วยนับ	เป้าหมาย	ผลการดำเนินงาน	ร้อยละความสำเร็จ	ปัญหา/อุปสรรค	ข้อเสนอแนะ
		ดำเนินการแล้ว	อยู่ระหว่างดำเนินงาน	ยังไม่ได้ดำเนินงาน									
1. โครงการพัฒนาตามแผนยุทธศาสตร์	1 ตุลาคม 2567 ถึง 30 กันยายน 2568		/		10,000,000	1,056,171	1. จำนวนกิจกรรมที่ดำเนินการแล้วเสร็จ	กิจกรรม	15	11	73.33%	ไม่มี	ไม่มี
							2. ร้อยละของความสำเร็จของแผนยุทธศาสตร์	ร้อยละ	80	-	0%	ไม่มี	ไม่มี